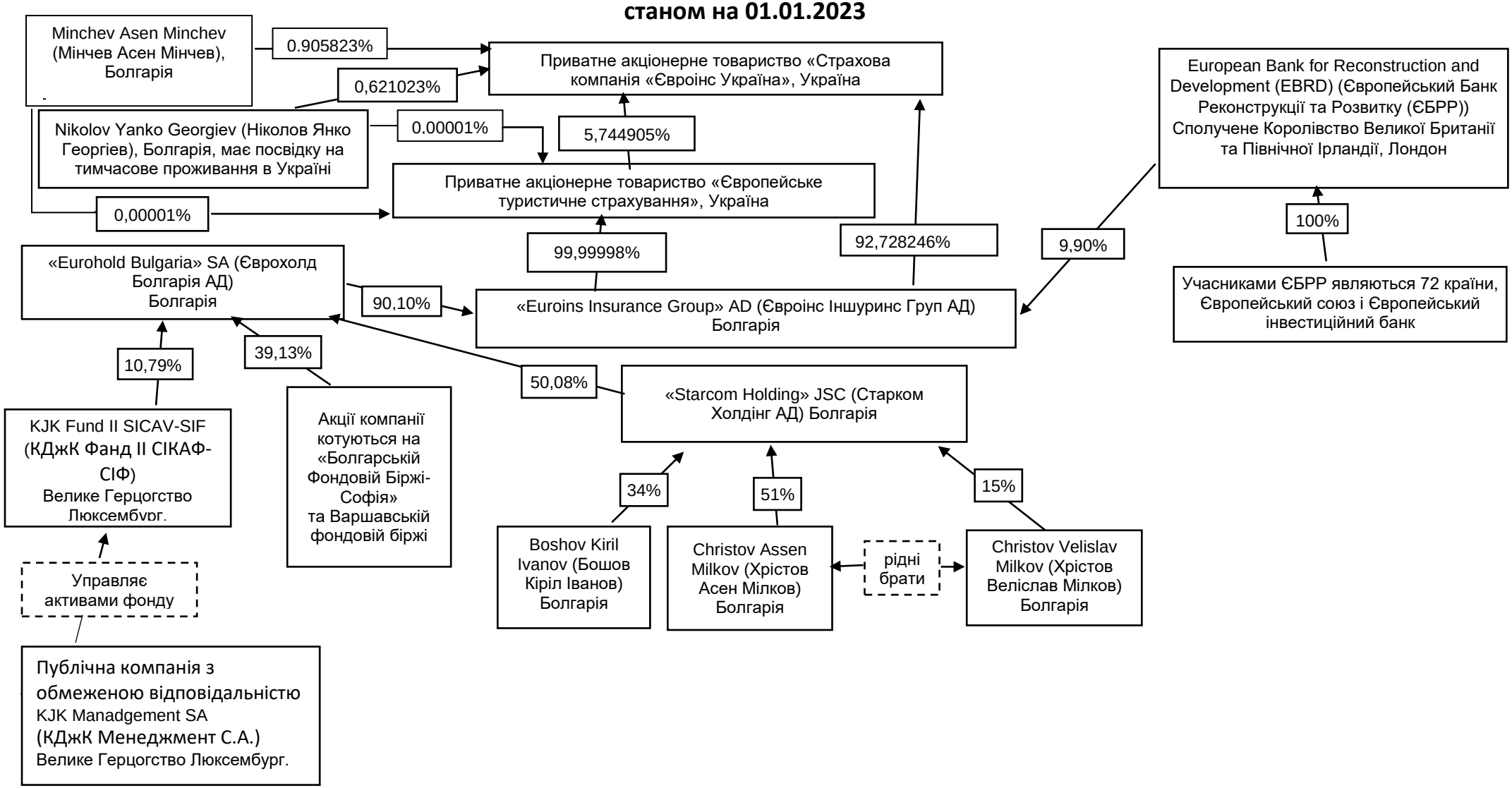Схематичне зображення структури власності Приватного акціонерного товариства «Страхова компанія «Євроінс Україна» станом на 01.01.2023